

Valorisez votre engagement environnemental

1.2.3 environnement vous aide à franchir toutes les étapes vers un système de management environnemental

Une démarche concrète et progressive

1.2.3 Environnement s'appuie sur le référentiel AFNOR, FD X30-205, "Guide pour la mise en place par étapes d'un système de management environnemental".

1.2.3 Environnement permet d'aller, pas à pas, vers la certification internationale ISO 14001 et/ou l'enregistrement EMAS.

1

Niveau 1

Faire un état des lieux et identifier les actions prioritaires

Formaliser l'engagement de la direction

Établir et mettre en oeuvre un plan d'actions prioritaires

Identifier les principales sources d'atteintes à l'environnement

Identifier les principales exigences légales

Lancer la démarche

2

Niveau 2

Établir un programme d'actions environnemental

S'assurer de l'efficacité des actions

Anticiper les situations d'urgence

Former et sensibiliser

Établir les consignes opérationnelles

Élaborer le programme environnemental

3

Niveau 3

ISO 14001 et/ou EMAS Formaliser un système de management environnemental

Réaliser l'audit interne et la revue de direction

Formaliser la documentation et les enregistrements

Mettre en oeuvre les actions correctives et préventives

Évaluer la conformité aux exigences

Surveiller et mesurer

Organiser la communication

Élaborer les processus opérationnels

Définir les rôles et responsabilités

Réalisation



Avec l'appui des Chambres de Commerce et d'Industrie Provence Alpes Côte d'Azur Corse

CRCI Provence Alpes Côte d'Azur Corse

8, rue Neuve Saint-Martin - BP 81880
13221 Marseille cedex 01
TÉL. : 04 91 14 42 86 - FAX : 04 91 14 42 72
Hélène THEVENEAU / thevneau@pacac.cci.fr

CCI d'Ajaccio et de la Corse-du-Sud

Quai l'Herminier - BP 253
20180 Ajaccio cedex 01
TÉL. : 04 95 51 55 55 - FAX : 04 95 21 23 89
François KERVELLA / francois.kervella@sudcorse.cci.fr

CCI des Alpes-de-Haute-Provence

60, boulevard Gassendi
04000 Digne
TÉL. : 04 92 30 80 95 - FAX : 04 92 32 04 73
Mohamed SEBIA / m.sebia@digne.cci.fr

CCI de Bastia et de la Haute-Corse

BP 210 - 20293 Bastia cedex
TÉL. : 04 95 32 51 36 - FAX : 04 95 33 24 48
Jean Paul MATTEI / jp.mattei@ccihc.fr

CCI des Hautes-Alpes

BP 6 - 05001 Gap cedex
TÉL. : 04 92 56 56 73 - FAX : 04 92 56 56 56
Corinne CLAVEAU / c.claveau@hautes-alpes.cci.fr

CCI Marseille Provence

Pôle Innovation & Industrie
35, rue Sainte Victoire - 13006 Marseille
TÉL. : 04 91 13 86 73 - FAX : 04 91 13 86 64
Sylvie BELIN-BRUNEL / sylvie.belin-brunel@ccimp.com

CCI Nice Côte d'Azur

Maison des Entreprises de Sophia Antipolis c/o SKEMA
60, rue Dostoïevski - BP 085
06902 Sophia Antipolis cedex
TÉL. : 04 93 95 32 76 - FAX : 04 93 95 45 58
Romain CARROT / romain.carrot@cote-azur.cci.fr

CCI du Pays d'Arles

Avenue de la 1^{re} Division France-Libre - BP 39
13643 Arles cedex
TÉL. : 04 90 99 08 37 - FAX : 04 90 99 08 00
Thomas LECLERCQ / tleclercq@arles.cci.fr

CCI du Var

Unité Industrie Environnement
236, boulevard Maréchal Leclerc - BP 5501
83097 Toulon cedex
TÉL. : 04 94 22 80 48 - FAX : 04 94 22 89 64
Céline TURCOTTI / envirus@var.cci.fr

CCI de Vaucluse

46, cours Jean Jaurès - BP 158
84008 Avignon cedex 1
TÉL. : 04 90 14 87 30 - FAX : 04 90 82 97 49
Nathalie DUCHOZAL / environnement@vaucluse.cci.fr

Avec le soutien de



L'opération a été suivie par un comité de pilotage composé de la Chambre régionale de commerce et d'industrie Provence Alpes Côte d'Azur Corse, l'ADEME, la Région et la DREAL Provence-Alpes-Côte d'Azur.

Agence de l'Environnement et de la Maîtrise de l'Energie (ADEME)

Délégation Provence-Alpes-Côte d'Azur
2, bd Gabès - BP 139
13267 Marseille cedex 08
TÉL. : 04 91 32 84 58 - FAX : 04 91 32 84 66
ademe.paca@ademe.fr
www.ademe.fr/paca

Direction Régionale de l'Environnement, de l'Aménagement et du Logement Provence-Alpes-Côte d'Azur (D.R.E.A.L.)

67-69, av. du Prado
13286 Marseille cedex 6
TÉL. : 04 91 83 63 63 - FAX : 04 91 79 14 19
www.paca.developpement-durable.gouv.fr

Région Provence-Alpes-Côte d'Azur

Hôtel de Région
27, place Jules Guesde
13481 Marseille cedex 20
TÉL. : 04 91 57 53 74 - FAX : 04 91 57 53 65
www.cr-paca.fr

MANAGEMENT ENVIRONNEMENTAL ISO 14001 EN 3 ÉTAPES

36 entreprises régionales valorisent leur engagement environnemental

avancer à son rythme c'est tout naturel

www.agencemars.com - Impression avec encres végétales sur papier recyclé - Décembre 2009

www.123environnement.fr

36 entreprises régionales

s'engagent pour...

- être exemplaires dans une démarche citoyenne porteuse de sens
- mobiliser leur personnel autour de valeurs communes
- optimiser leurs coûts de production
- anticiper et respecter les exigences environnementales

- Un moyen également pour elles de se démarquer de la concurrence et de valoriser leur engagement environnemental

La démarche progressive 1.2.3 Environnement a été conçue pour répondre aux besoins de petites et moyennes entreprises.

Au terme d'un accompagnement d'un an, ces entreprises peuvent candidater, si elles le souhaitent, à l'obtention de la certification **ISO 14001 niveau 1, 2 ou 3** défini dans le référentiel FD X30-205.

Les phases de l'opération régionale :

- **Un prédiagnostic 1.2.3 Environnement** réalisé par la Chambre de Commerce et d'Industrie locale
- **Une formation collective** (4 à 6 jours) dirigée par un expert et répartie sur la durée du programme.
- **Un accompagnement individuel** avec un cabinet-conseil pendant 3,5 jours (niveau 1), 5 jours (niveau 2), ou 6 jours (niveau 3).
- **Un audit à blanc**



ELLES SE SONT ENGAGÉES EN 2009 - 2010

- | | | |
|--|---|---|
| <ul style="list-style-type: none"> 04 • Astriane • Imprimerie Arc-en-ciel 06 • ZIMAH • Blanchisserie CHU NICE • Botanica • Centre Alpha • Ceram Business School • Charabot • Laboratoire Eliane • MD Fragrances 13 • Actavista • Cemex Granulats Rhône Méditerranée • Domaine de Confoux • IGOL Provence SAS | <ul style="list-style-type: none"> • Netazur • Protampons • Provence Forêt • Velevance • Visual Art Design 83 • Atem / Atelier de la Transmission Electromagnétique • Charlemagne Professionnel • Crokbois • Garage Foch • GCBA • Grillages Vermigli • Ippipe / Riccobono Offset Presse • Ipsen Pharma Biotech | <ul style="list-style-type: none"> • Omnium Bati Var • Sarl Quai Sud • Sas Sottal TP • SHP • Sivaël / Syndicat Interhospitalier Varois d'Approvisionnement et d'Entretien du Linge 84 • Agilis • ECD / Expertise Climatisation Dépannage • Raynal et Roquelaure Provence • Rossi |
|--|---|---|

Les entreprises témoignent

POURQUOI ENGAGER UNE DÉMARCHE ENVIRONNEMENTALE ?

Améliorer son image

- "Le programme 1.2.3 environnement nous permet de **valoriser l'image de l'entreprise**, tant du point de vue de nos clients, que de nos salariés."

Groupe Botanica / Aménagement et entretien espaces verts / 60 salariés

Réduire ses impacts et ses coûts environnementaux

- "La réduction de nos volumes de déchets a entraîné une **réduction non négligeable de nos dépenses**" - Igol / Lubrifiants / 47 salariés
- "Connaître les bons gestes pour **réduire nos déchets, notre consommation d'énergie**"

Visual Art Design / Studio graphique, maison d'édition / 3 salariés

Favoriser ses opportunités commerciales

- "Anticiper l'exigence du marché... et disposer d'un **outil concurrentiel**"

Atem / Étude et réalisation de liaisons coaxiales et hyperfréquences / 16 salariés

Provence Forêt / Gestion forêt privée, valorisation produits forestiers / 12 salariés

GCBA / Bâtiment / 21 salariés

Fédérer ses équipes

- "Un véritable outil de communication interne, **fédérateur des équipes** autour d'un **projet commun**"

Groupe Botanica / Aménagement et entretien espaces verts / 60 salariés

Cemex / Exploitant carrières - Producteur de granulats / 113 salariés

Une démarche pour toutes tailles d'entreprise

Répartition par nombre de salariés

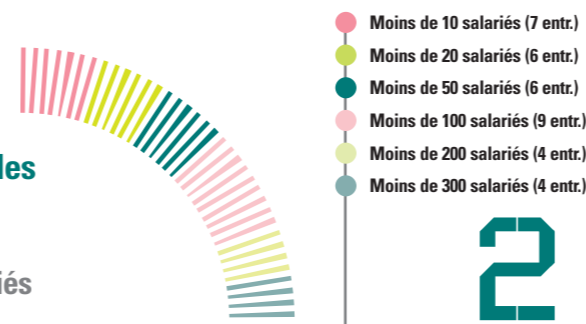

2



POURQUOI CHOISIR 1.2.3 ENVIRONNEMENT ?

Un réel partage

- "Nous pouvons nous appuyer sur nos partenaires mais aussi sur les autres entreprises participantes et **développer des liens.**"

Agilis / Travaux publics / 150 salariés

Une démarche progressive

- "La démarche par étapes est **adaptée aux contraintes et au rythme de la PME.**"

Atem / Étude et réalisation de liaisons coaxiales et hyperfréquences / 16 salariés

Igol / Lubrifiants / 47 salariés

Sottal / Terrassement et Travaux publics / 96 salariés

Des experts et des outils

- "...1.2.3 environnement... nous permet de bénéficier d'un **accompagnement de qualité**, réalisé par des consultants experts **pour un coût attractif**"

Atem / Étude et réalisation de liaisons coaxiales et hyperfréquences / 16 salariés

Provence Forêt / Gestion forêt privée, valorisation produits forestiers / 12 salariés

SHP / Nettoyage industriel multiservices / 235 salariés

Une démarche pour tous secteurs d'activités

Répartition par secteurs d'activités en %

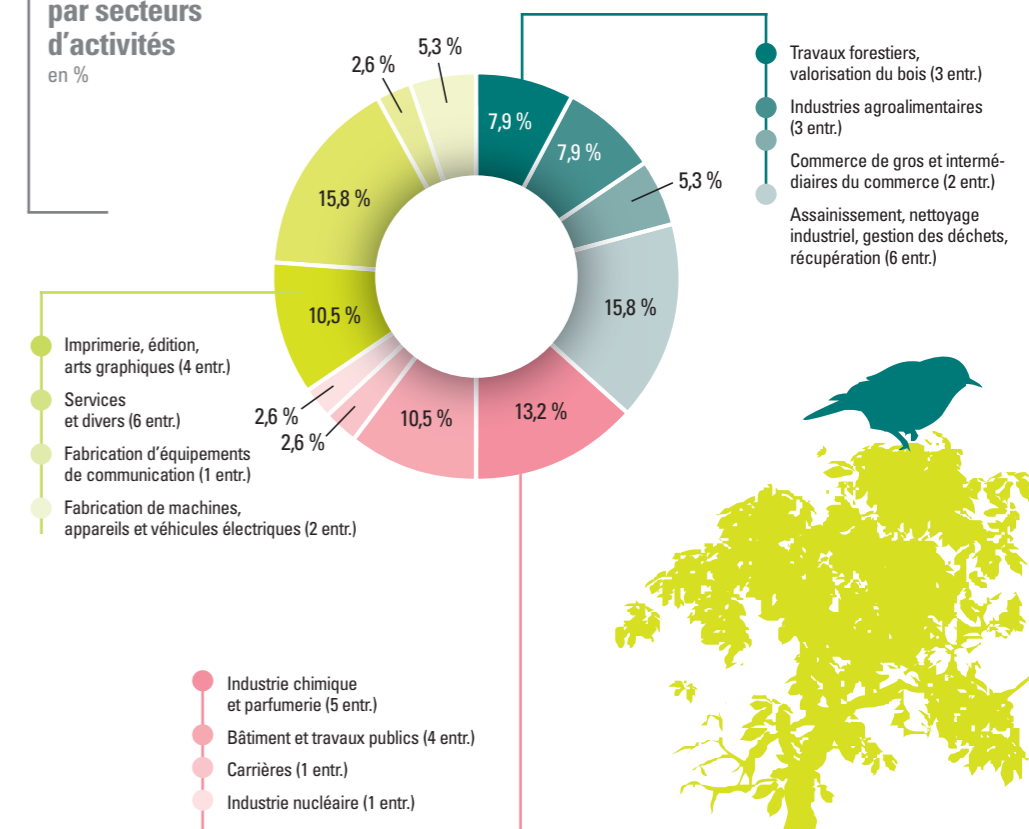

3

